

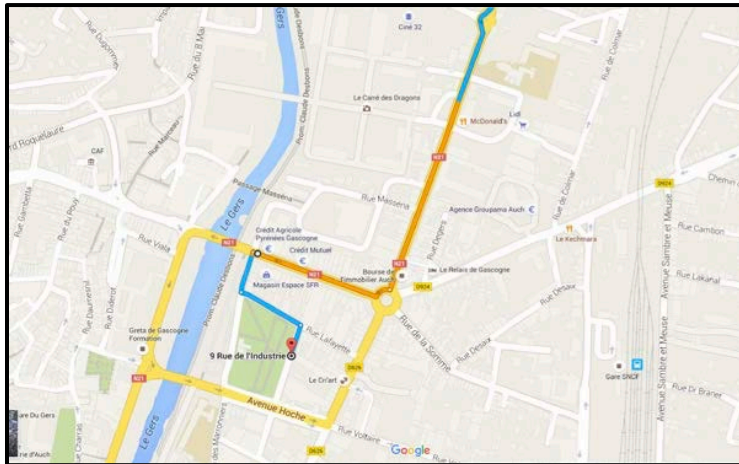

RIDER TECHNIQUE / TECHNICAL RIDER

ACCÈS CRI'ART

- **Adresse** • 9 bis rue de l'industrie, 32000 AUCH
- **Tél** • +33 5 62 60 28 17
- **GPS** • 43.647451, 0.591170



ACCÈS HOTEL

- **Adresse** • Avenue Jean Jaurès, 32000 AUCH
- **Tél** • +33 5 62 63 55 44
- **GPS** • 43.664213, 0.597448

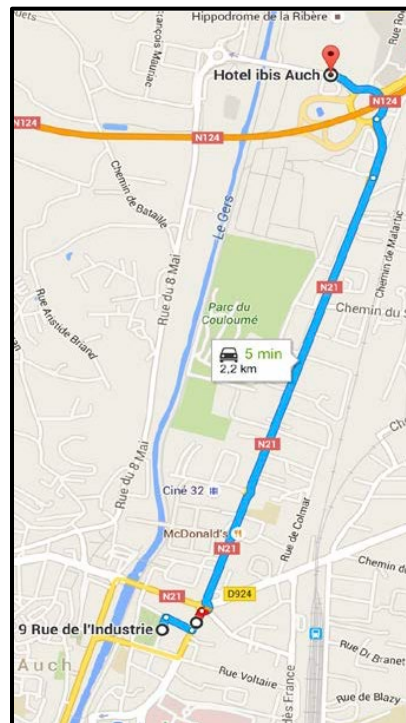



SON / SOUND

F.O.H (Retours de la face / The Monitors controlled F.O.H)

- 1 YAMAHA CL5 + RIO 3224-D

DIFFUSION / Sound system F.O.H



- 2 x V7P (Main)
- 2 x 10S (Front Fill)
- 2 x VSUB
- 2 x 10S (Rappel sous mezzanine / under fill mezzanine)

AMPLIFICATION F.O.H



- 2 x D20

DIFFUSION RETOURS / Sound system MONITORS

- 6 x MARTIN LE400

AMPLIFICATION MONITORS

- 2 x CREST CA 6
- 1 X CREST CA 9 (for the channels 1 & 2)



MICROPHONES & DI

SHURE

- 8 x SM58
- 7 x SM57
- 1 x B52
- 2 x SM91
- 3 x SM81
- 3 x BG 4.1

 **SENNHEISER**

- 3 x BF 421
- 5 x e604
- 1 x e609
- 1 x e906
- 2 x e614



- 1 x C535 EB
- 2 x SE300 + capsules CK91

AUDIX
MICROPHONES

- 2 x i5
- 1 x D6



- 10 x DI AR-133

SCÈNE / STAGE

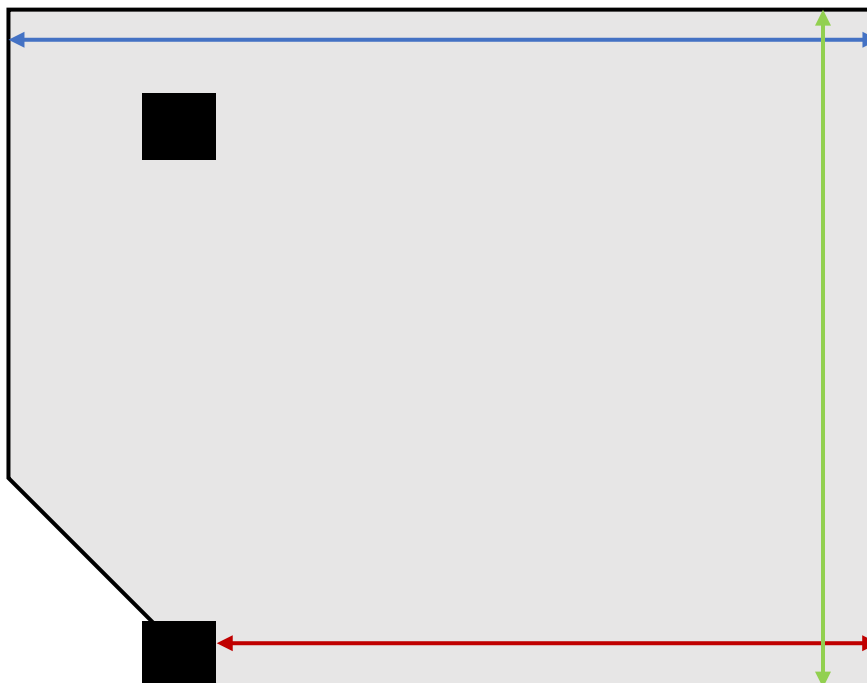

DIMENSIONS

→ 7 m

→ 7 m

→ 5 m

 Poteaux non amovibles / unremovable pillars

(PUBLIC / LISTENNERS)

Plan de masse

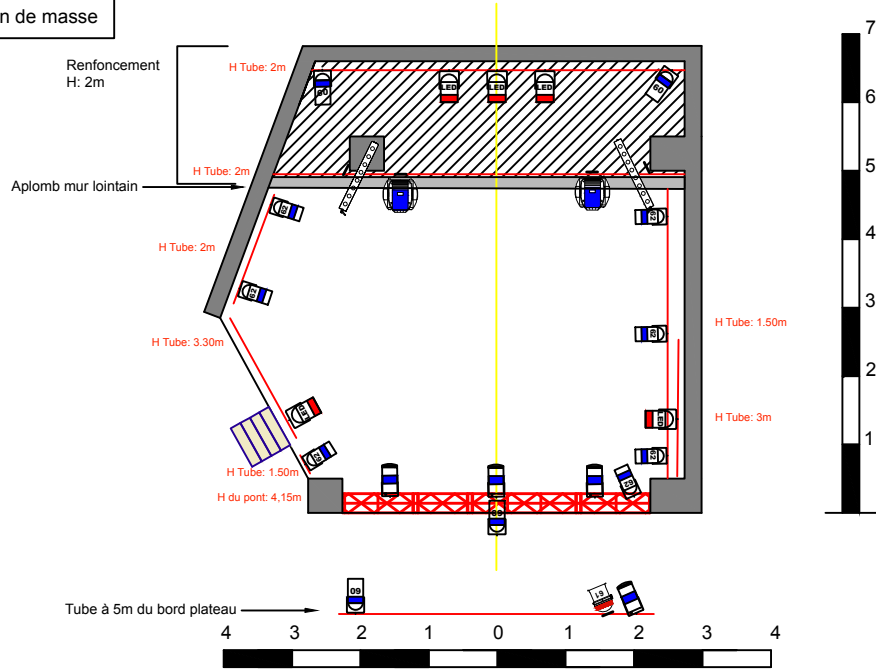

Qté	Type proj.	Qté filtres/ Accessoires
8 -	STAIRVILLE BSW_100 LED Mode 2 20 canaux	
9 -	CAMÉO LED Mini Par Can mode 7 canaux	
4 -	PC 1000W lentille claire	
14 -	PAR64 CP60	
1 -	PAR64 CP61	
7 -	PAR64 CP62	
	Projecteur sur platine	
2 -	QUARTZ 1000W	
4 -	STAIRVILLE ShowBar Tri 18x3W mode 27 Canaux	
2 -	Versatile 1000W	

Plan de coupe mur du lointain

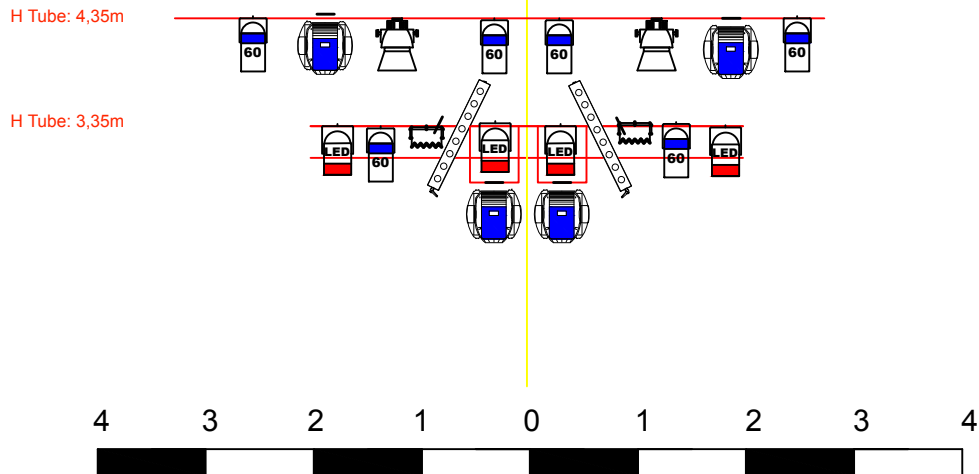

Plan de masse du sol

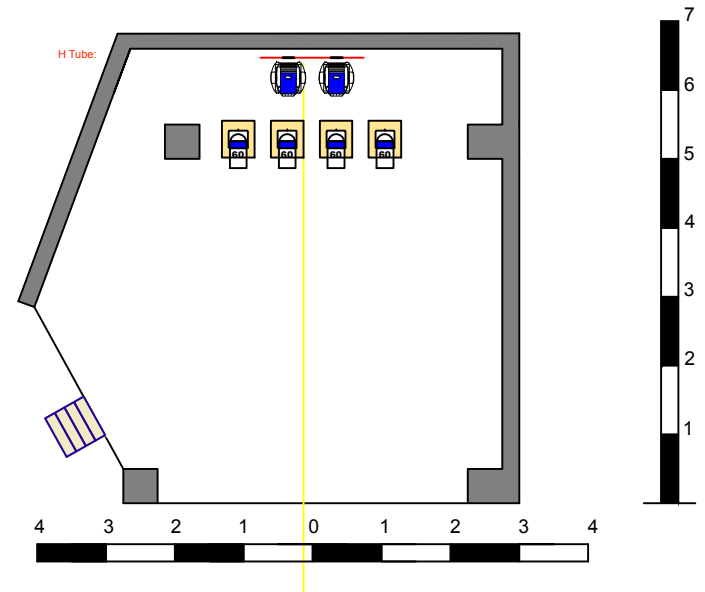

Cri'Art

Implantation lumières. Ech: 1/100. 2021



INFOS & CONTACTS

- Site • www.imaj32.fr/criart
- Adresse parking et arrivée artistes • 9 bis Rue de l'Industrie 32000 Auch
- Adresse de l'hôtel (situé à 2 KM de la salle avec parking privé et une réception 24H/24H)

IBIS HOTEL : Avenue Jean Jaurès 32000 Auch / 05 62 63 55 44

CRI'ART

- Programmation / Régie générale • Hakim BELAAMECHE • h.belaameche@imaj32.fr • 05 62 60 28 18
- Régie technique / Chargé de Production • Hugo PAVIE • h.pavie@imaj32.fr • 05 62 60 28 17

ADMINISTRATION

- Secrétariat • Sandra FOURTEAU • admin@imaj32.fr • 05 62 60 28 28
- Direction • Marc THOUVENIN • m.thouvenin@imaj32.fr • 05 62 60 28 27
- Comptabilité • Nathalie MOULIÉ • n.moulie@imaj32.fr • 05 62 60 28 22

COMMUNICATION

- Communication • Fabien ROUCOLLE • f.roucolle@imaj32.fr • 05 62 60 28 23